BPLUS ARCHITEKTUR

Neues Gemeindehaus verbindet klassische und moderne Architektur im Stadtkern Achern

gemeindehaus A
Neubau kath. Gemeindehaus

Planung und Bauzeit:
Ausführung: Sept. 2011 - Okt. 2012
Planung: Anfang Febr. 2011

Ort:
D-77855 Achern, Baden-Württemberg

Architekt:
Architekturbüro Müller-Haibt
D-77855 Achern, Kirchstraße 74

BPLUS ARCHITEKTUR
Björn Blindt, Freier Architekt
D-76131 Karlsruhe, Gottesauer Str. 33A

Fotograf:
BPLUS FOTOGRAFIE
Björn Blindt, Freier Architekt
D-76131 Karlsruhe, Gottesauer Str. 33A

Größe:
550,00 m² (Nutzfläche)

Nutzung:
Jugendzentrum, Kultur- und Büronutzung

Aufgaben:
LPH 5-8

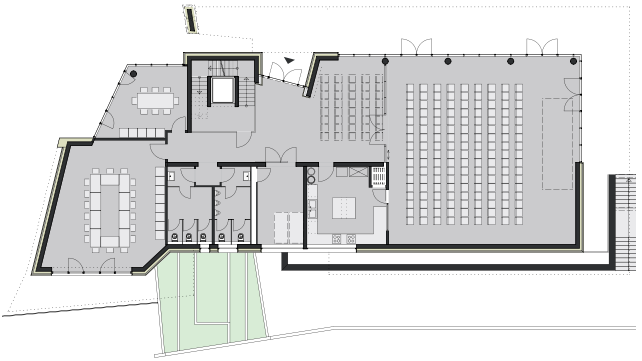

Grundriss EG

Ansicht Süd, Eingang

Mit dem Neubau des Gemeindehauses soll die städtebauliche Lücke zwischen dem bestehenden Pfarrhaus, dem Schwesternhaus sowie der Kirche geschlossen werden. Das Gebäude soll im Unter- und Erdgeschoss der katholischen Kirchengemeinde, das Obergeschoss als reine Bürofläche einer innerkirchlichen Institution zur Verfügung stehen. Davor entsteht ein neuer, vielfältig nutzbarer Kirchplatz.

Der Grundgedanke sieht bewusst die Entwicklung eines modernen Baukörpers vor, der die drei umgebenden, traditionellen Altbauten miteinander in einem zeitgemäßen Neubau vereint. Der Brückenschlag zwischen Neu und Alt soll auch durch die Wiederholung der Materialwahl des Kirchengebäudes erfolgen. Der markante, langgestreckte Baukörper mit Flachdach schließt als Kontrapunkt die Lücke zwischen Pfarr- und Schwesternhaus. Zugleich entsteht dadurch zwischen Neubau und Kirche ein geschlossener, trichterförmiger Platz, der direkt zum Eingang des Gemeindehauses führt. Die Besonderheit des gesamten Gebäudes liegt in den spannenden Vor- und Rücksprüngen einzelner funktional ablesbarer Bauteile. Keine horizontale Gebäudelinie verläuft parallel zur darunter oder darüber liegenden. Nur wenige vertikale Gebäudelinien sind senkrecht. Dieses Stilmittel untermalt den Dialog zwischen modernem Neubau und klassischen Kirchenbauten.